



B

N

E

U

I

E

U

N

T

A young child with a joyful expression is the central focus, their hands raised and covered in vibrant, multi-colored paint. The child's face is partially obscured by a semi-transparent white box containing text. The background is filled with numerous other hands, also painted in various colors and designs, creating a sense of a large group of children participating in a creative activity. The overall atmosphere is bright, cheerful, and celebratory.

**UNA SCUOLA IN CUI  
IL BAMBINO È AL  
CENTRO**



# IDENTIKIT DELLA



S C U O L A   P R I M A R I A

---



---

s a n d o m e n i c o s a v i o

# LA NOSTRA SCUOLA: SCUOLA CATTOLICA SALESIANA

Garantisce serietà e qualità nell'insegnamento, in continuità con i principi educativi vissuti in famiglia;

Ritiene significativo che "Gesù Cristo" costituisca il fondamento di ogni scelta ed attività;

Offre un ambiente permeato di serenità e di gioia, crea attraverso il metodo pedagogico di don Bosco una ricchezza educativa basata su **ragione, religione, amorevolezza.**

**Persona  
umana**  
(unicità e  
singolarità)

**Autonomia**  
della  
scuola

# LE NOSTRE PAROLE CHIAVE

**Famiglia** (prima  
titolare del  
diritto-dovere  
dell'educazion  
e dei figli)

**Sussidiarietà**  
(pluralità di  
soggetti)



**Sviluppare la personalità di ciascun** alunno nel rispetto delle diversità individuali



Far acquisire e sviluppare **le conoscenze e le abilità di base fino a trasformarle in competenze**



Far apprendere **i mezzi espressivi, la lingua italiana** inclusa l'alfabetizzazione *nella lingua inglese*



Porre le **basi per l'utilizzazione delle metodologie scientifiche**



Valorizzare le **capacità relazionali e di orientamento** nello spazio e nel tempo



Educare ai principi fondamentali della **costituzione** e **cittadinanza attiva**



**F  
I  
N  
A  
L  
I  
T  
À**



# ORGANIZZAZIONE EDUCATIVA E DIDATTICA

La nostra struttura organizzativa è a forma **circolare**.

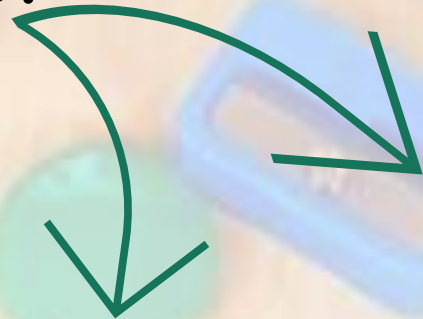

La qualità che viene richiesta ad ogni membro che fa parte della nostra struttura organizzativa è quella di saper collaborare e dialogare

Il bambino è al centro dell'attenzione, secondo il **Carisma Salesiano** e le **Nuove Indicazioni Nazionali**.



# RISORSE UMANE E RUOLI

## Direttore della casa

- ❑ il legale rappresentante della direzione per la politica della qualità;
- ❑ principio di unità e di interazione all'interno della comunità educativa;
- ❑ la figura di sistema che mantiene vivo lo spirito e lo stile educativo dei fondatori: don Bosco e Madre Mazzarello

## Coordinatrice didattica ed insegnanti

per la realizzazione del profilo educativo, culturale e professionale dell'alunno e per l'attuazione della qualità della relazione con gli alunni e genitori;

## Coordinatore e coordinatrice dell'amministrazione

per quanto riguarda l'aspetto amministrativo e fiscale;

## Segretario

per quanto riguarda gli adempimenti istituzionali della Scuola.



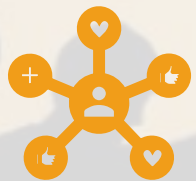

# IL SISTEMA ORGANIZZATIVO

In ogni classe opera un' **équipe pedagogica**, costituita da:

- insegnante prevalente**
- esperta di inglese
- esperta di educazione fisica
- esperto di musica
- esperta d'informatica
- insegnanti di sostegno per alunni certificati
- tirocinanti in quanto la Scuola è accreditata





# DOCENTI E DISCIPLINE



**Insegnante  
prevalente  
(responsabile  
di classe**

Italiano  
Matematica  
Storia  
Geografia  
Scienze  
Arte e Immagine  
Educazione alla Cittadinanza e Costituzione  
Religione

**Altri insegnanti  
e/o esperti**

Inglese  
Educazione Fisica  
Musica  
Informatica

# DOCENTE PREVALENTE

Assicura un'attività di insegnamento non inferiore alle **18 ore settimanali**

**Tutorato (in collaborazione con l'équipe pedagogica):**

Tenendo conto del profilo di ingresso di ciascun alunno, definisce i tempi e suggerisce le migliori strategie organizzative utili a trasformare le sue capacità potenziali in competenze.

Redige il Pecup (Profili educativo- culturale - professionale) di ciascun alunno

Cura la documentazione del percorso formativo compiuto dall'allievo, le relazioni con le famiglie

Porta a conoscenza delle famiglie e degli allievi le Indicazioni Nazionali per i Piani di Studio Personalizzati.



# UNA SCUOLA APERTA AL DIGITALE

Dall'anno scolastico  
2013/14  
**tutte** le nostre aule sono  
dotate  
di **LIM** (lavagna  
interattiva multimediale)

Dall'anno scolastico 2015-16  
abbiamo adottato per tutte  
le classi il **registro elettronico  
online**, per favorire  
l'efficienza, la trasparenza e  
la comunicazione scuola-  
famiglia.



# IL TEMPO SCUOLA

L'orario obbligatorio annuale è di **891 ore** che, distribuite su **33 settimane**, corrispondono ad un orario medio settimanale di **27 ore** per tutte le classi, dalla prima alla quinta.

- ❑ Gli alunni di **prima** e **seconda** hanno **27 ore**
- ❑ Gli alunni di **terza**, **quarta** e **quinta** hanno **28 ore**
  - ❑ **Settimana europea** (sabato libero)
    - ❑ **6 ore** al giorno

## GIORNATA TIPO PER GLI ALUNNI DI 1<sup>A</sup> E 2<sup>°</sup>

- ❑ 8.20-8.30 buongiorno/animazione
- ❑ 8.30-11.50 lezione frontale (con 20' d'intervallo)
- ❑ 11.50-12.20 servizio mensa con pranzo completo
  - preparato da cuochi interni**
- ❑ 12.20-13.10 ricreazione con giochi liberi o organizzati
- ❑ 13.10- lezione frontale
- ❑ 15-.50-16.30 uscita scolastica (doposcuola ricreativo gratuito)

# SERVIZI OPZIONALI



- 07.30-8.20 Accoglienza prescuola **gratuita**
- 16.00-16.30 Doposcuola ricreativo **gratuito**
- 16.30-17.30 Studio guidato **non gratuito**
- 16.30-18.00 Studio guidato **non gratuito**



# ATTIVITÀ LIBERE E SPORTIVE



Gestite dalla **scuola**

Nuoto (venerdì pomeriggio 13.30 -  
16.30)

Laboratorio di sartoria

Corso di teatro

Corso di inglese con docente  
madrelingua

Gestite dalla

**Polisportiva Aux. Monterosa**

Danza

Minivolley

Calcio

Minibasket

Pattinaggio



Lo spazio in cui

LE IDEE

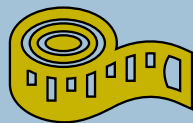

PRENDONO

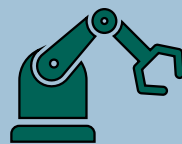

FORMA

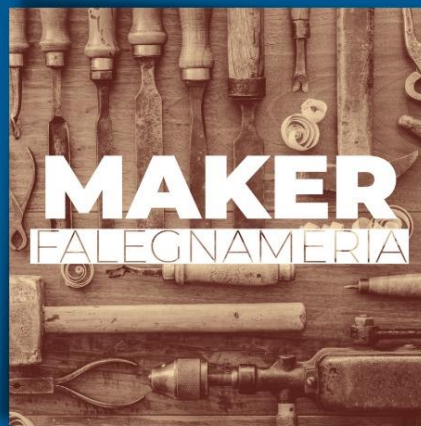
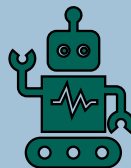

# MAKER RUA

Per maggiori informazioni  
[MAKERLAB@MICHELERUA.IT](mailto:MAKERLAB@MICHELERUA.IT)

# COSTI (2022-2023)

<b>Contributo scolastico annuale (suddiviso in 9 rate) compreso il servizio mensa, il diario scolastico e l'iscrizione</b>	<b>€ 2.680,00</b>
Iscrizione	€ 100,00 all'anno
Doposcuola 14.00-16.00 ven	€ 3 a presenza
Doposcuola 16.30-17.30 (lun-ven)	€ 4 a presenza
Doposcuola 16.30-18.00 (lun-ven)	€ 6 a presenza
Tuta personalizzata	€ 31,00
Grembiolino o casacca	€ 20,00
Riferimento: <b>DELLA CORTE SPORT</b> Via Borgaro, 67/A – Torino Tel. 011-4461533	



