



Oratorio Salesiano **Michele Rua**

Via Paisiello, 37, Torino - Tel. 011 2304 111 – Fax 011 2304 166
e-mail info@michelerua.it - www.michelerua.it

Ente Ecclesiastico civilmente riconosciuto con DPR n.1899 del 03.12.1962 - codice fiscale e partita IVA 01802240018



Legge 23 luglio 2021, n. 106 recante “Conversione in legge, con modificazioni, del decreto-legge 25 maggio 2021, n. 73, recante misure urgenti connesse all’emergenza da COVID-19, per le imprese, il lavoro, i giovani, la salute e i servizi territoriali”

ADEMPIMENTI PER SCUOLE PARITARIE

DEMONINAZIONE ISTITUTO SCOLASTICO: SCUOLA SECONDARIA DII GRADO PARITARIA MICHELE RUA

CODICICE MECCANOGRAFICO: TO1M054009

INDIRIZZO: Via Giovanni Paisiello 44, 10154, Torino

ORGANIZZAZIONE INTERNA:

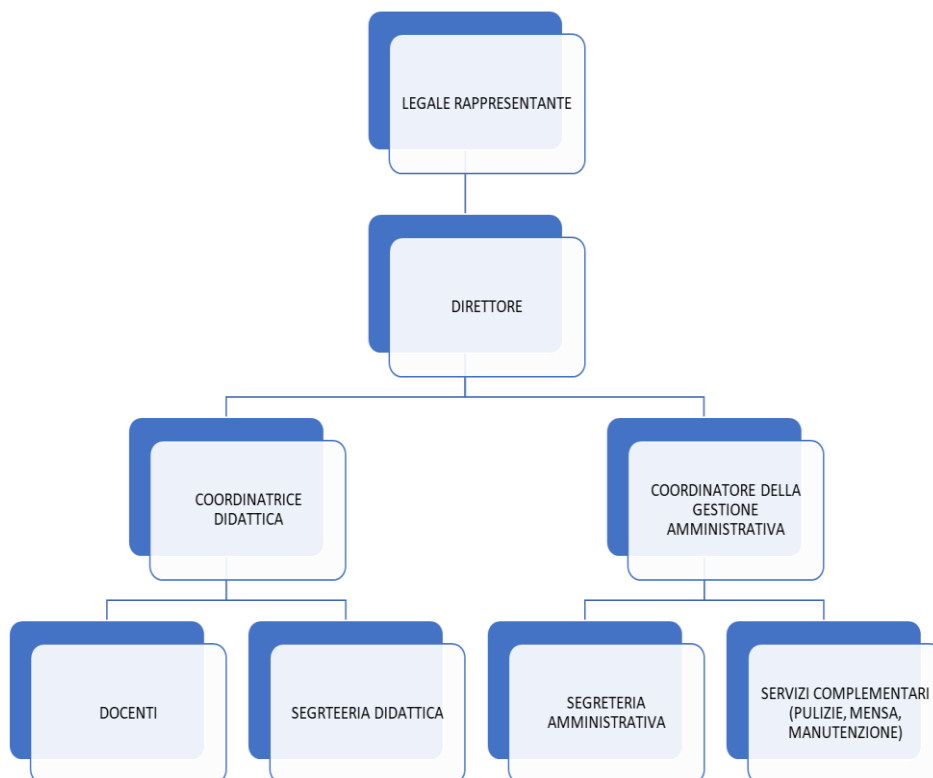

INCARICHI DI COLLABORAZIONE O CONSULENZA (ANNO 2020):

CONSULENTE/COLLABORATORE	INCARICO	COMPENSO EROGATO	CURRICULUM VITAE
MARIA BUCCA	SPORTELLLO PSICOLOGICO	957,00	allegato



Oratorio Salesiano Michele Rua

Via Paisiello, 37, Torino - Tel. 011 2304 111 - Fax 011 2304 166
e-mail info@michelerua.it - www.michelerua.it

Ente Ecclesiastico civilmente riconosciuto con DPR n.1899 del 03.12.1962 - codice fiscale e partita IVA 01802240018



CONTO ANNUALE DEL PERSONALE E TASSI DI ASSENZA (ANNO 2020)

Il costo complessivo annuale del personale dipendente ammonta ad euro **442.574,47**
Il tasso di assenza (calcolato considerando i periodi di malattia, infortunio, maternità, ferie, permessi, festività godute, FIS, altre assenze) è risultato pari **24,53 %**

PERSONALE IN SERVIZIO CON CONTRATTO DI LAVORO NON A TEMPO INDETERMINATO (ANNO 2020)

PERSONALE	NUMERO
Docenti	16
Personale A.T.A.	0

BILANCIO D'ESERCIZIO 2020

SITUAZIONE PATRIMONIALE RIEPILOGATIVA							
ATTIVITA'			PASSIVITA'				
1	-- CONTI FINANZIARI	47.052,40	8	-- CREDITI		729.627,02	
1.10	- CASSA	903,07	8.801	- CREDITI/DEBITI		729.627,02	
1.11	- BANCHE C/C	46.149,33	31	-- IMMOBILIZZAZIONI MATERIALI		1.676.324,48	
6	-- ERARIO	76.300,43	31.36	- F.DI AMM. IMMOB. MATERIALI		1.676.324,48	
6.16	- ERARIO C/IMPOSTE	76.300,43	53	-- FORNITORI		31.264,68	
8	-- CREDITI	474.043,62	53.1	- FORNITORI		31.264,68	
8.18	- CREDITI DIVERSI	276.157,00					
8.801	- CREDITI/DEBITI	197.886,62	54	-- DEBITI		57.712,68	
20	-- ERARIO C/IVA	30.584,00	54.56	- PERSONALE E ENTI		50.740,75	
20.20	- ERARIO C/IVA	30.584,00	54.57	- ERARIO C/RITENUTE		5.481,13	
21	-- RATEI E RISCONTI ATTIVI	791,80	54.58	- DEBITI A BREVE TERMINE		1.490,80	
21.21	- RETTIFICHE ATTIVE DI BILANCI	791,80	55	-- RATEI E RISCONTI PASSIVI		349.622,87	
22	-- RIMANENZE	174,74	55.55	- RETTIFICHE PASSIVE DI BILANC		349.622,87	
22.22	- RIMANENZE DI MAGAZZINO	174,74	64	-- FONDI DIVERSI		298.210,03	
31	-- IMMOBILIZZAZIONI MATERIALI	2.423.371,18	64.66	- FONDO TFR		298.210,03	
31.31	- TERRENI E FABBRICATI	2.111.627,93					
31.32	- IMPIANTI E MACCHINARI	81.439,07					
31.33	- ATTREZZATURE	150.526,38					
31.34	- ALTRI BENI MATERIALI	79.777,80					
67	- PATRIMONIO	169.644,14					
67.67	- CAPITALE E RISERVE	169.644,14					
== TOTALE ATTIVITA' ==		3.221.962,31	== TOTALE PASSIVITA' ==			3.142.761,76	
						=== UTILE D'ESERCIZIO ===	79.200,55
						=== TOTALE A PAREGGIO ===	3.221.962,31



Oratorio Salesiano **Michele Rua**

Via Paisiello, 37, Torino - Tel. 011 2304 111 - Fax 011 2304 166
e-mail info@michelerua.it - www.michelerua.it

Ente Ecclesiastico civilmente riconosciuto con DPR n.1899 del 03.12.1962 - codice fiscale e partita IVA 01802240018



easythema-9.s999

nstslit1 Stu.25

SITUAZIONE DI REDDITO RIEPILOGATIVA

COSTI E SPESE		RICAVI E RENDITE			
71	-- GIACENZE	346,03	80	-- RICAVI	666.513,87
71.71	- GIACENZE INIZIALI	346,03	80.82	- RICAVI PER PRESTAZIONI	534.109,22
72	-- COSTI E ACQUISTI	586.967,29	80.84	- RIMANENZE FINALI	174,74
72.72	- ACQUISTI PER LA PRODUZIONE	10.088,97	80.87	- RICAVI E PROVENTI DIVERSI	132.229,91
72.74	- ACQUISTI DIVERSI PRODUZIONE	6.732,16			
72.77	- UTENZE E SERVIZI	12.870,07			
72.78	- MANUTENZIONI E RIPARAZIONI	10.752,35			
72.81	- COSTO PERSONALE DIPENDENTE	442.574,47			
72.82	- COSTI DIVERSI DEI DIPENDENTI	2.836,27			
72.84	- SERVIZI E CONSULENZE	18.681,05			
72.85	- LOCAZIONI, AFFITTI E CANONI	440,71			
72.87	- SPESE GENERALI	22.267,15			
72.88	- ONERI FINANZIARI	1,61			
72.89	- AMM. ORD. BENI MATERIALI	25.995,76			
72.93	- ONERI TRIBUTARI	30.526,72			
72.94	- ONERI STRAORDINARI/ORDINARI	3.200,00			
== TOTALE COSTI ==		587.313,32	== TOTALE RICAVI ==		666.513,87
=== UTILE D'ESERCIZIO ===		79.200,55			
=== TOTALE A PAREGGIO ===		666.513,87			

L'Ente gestore dell'attività scolastica non è tenuto alla redazione di bilancio preventivo

BENI IMMOBILI E ATTI DI GESTIONE DEL PATRIMONIO

L'Ente gestore dell'attività scolastica è proprietario dell'immobile ubicato in Torino, Via Paisiello 44, 10154.